

De geldende Vitaal Kalf reglementen en voorschriften kunt u terug vinden op www.kalversector.nl.

Nieuwsbrief Vitaal Kalf

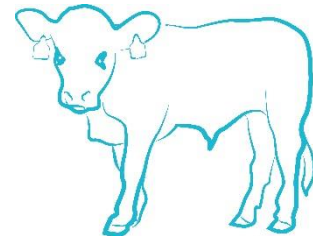

Deze nieuwsbrief wordt namens de SBK verstuurd door de SKV.

Verschijningsdatum 20 december 2019

Onderwerpen

- Wijzigingen Vitaal Kalf per 1 januari 2020
 - Controle aanvullende voorschriften veelgebruikers antibiotica
 - Watermonster
 - Geen sprake van structureel hoge sterfte
 - Kalveren in ligboxenstallen
- Diverse andere onderwerpen
 - VKI bewaartermijn en andere VKI zaken
 - Heffing diergezondheidsfonds
 - Reductiedoelstellingen antibioticagebruik

Wijzigingen Vitaal Kalf per januari 2020

Voor u ligt een nieuwe editie van de nieuwsbrief Vitaal Kalf. Er zijn verschillende wijzigingen in Vitaal Kalf die per 1 januari 2020 in werking treden. De wijzigingen die van invloed (kunnen) zijn op uw bedrijfsvoering worden in deze nieuwsbrief toegelicht, de tekstuele wijzigingen kunt u terug vinden op de website. De complete voorschriften en documenten vindt u op de [website van SBK](#).

Controle op aanvullende voorschriften veelgebruikers antibiotica

Tot op heden werden de voorschriften over veelgebruik antibiotica gecontroleerd door het insturen van de documenten en bewijzen (zoals het BGP) aan de CI. Voortaan zal de controle op deze aanvullende voorschriften plaatsvinden tijdens de jaarlijkse Vitaal Kalf controle en/of onaangekondigde controle op het bedrijf.

Wat verandert er voor u, als uw bedrijf boven het streefniveau zit (oranje/rood):

- U hoeft niet langer documenten op te sturen naar de CI, deze toont u tijdens een controle.
- Door deze aanpassing van het controlemoment is het noodzakelijk de sanctie te verzwaren voor het BGP, melkmonster en de klimaatmeting voor veelgebruikers.
- **Let op:** als bij de (jaarlijkse) controle blijkt dat u, aangemerkt als veelgebruiker, niet tijdig het BGP, melkmonster of de klimaatmeting heeft laten opstellen of uitvoeren wordt een **boete opgelegd van 100 euro** en moet u deze actie alsnog (laten) uitvoeren. De boete wordt opgelegd, omdat u deze aanvullende maatregelen niet met terugwerkende kracht kunt herstellen.

De basisregel voor het opstellen van het BGP is veranderd van één keer per jaar naar twee keer per jaar, met uitzondering van bedrijven waarvan het antibioticagebruik onder de streefwaarde (groen) ligt. Net als nu leidt dit ertoe dat bedrijven in oranje/rood twee keer per jaar een BGP moeten opstellen met hun dierenarts en bedrijven in het groen één keer per jaar een BGP moeten opstellen.

Watermonster

Het is vanaf 1 januari mogelijk om aan te tonen dat het water uit het koudwatervat en/of eigen bron geschikt is als drinkwater voor kalveren door monsternamen aan het eind van de leiding in de stal. Voorwaarde is dat de leiding naar de stal pas afsplits ná het koudwatervat en/of afkomstig is van de eigen bron.

In onderstaand schema is weergegeven waar u het monster neemt en waar het op onderzocht moet worden. Daarnaast blijft het mogelijk om de monsternamen te doen zoals u gewend bent, één monster aan het eind van de leiding en één monster na de bron of koudwatervat.

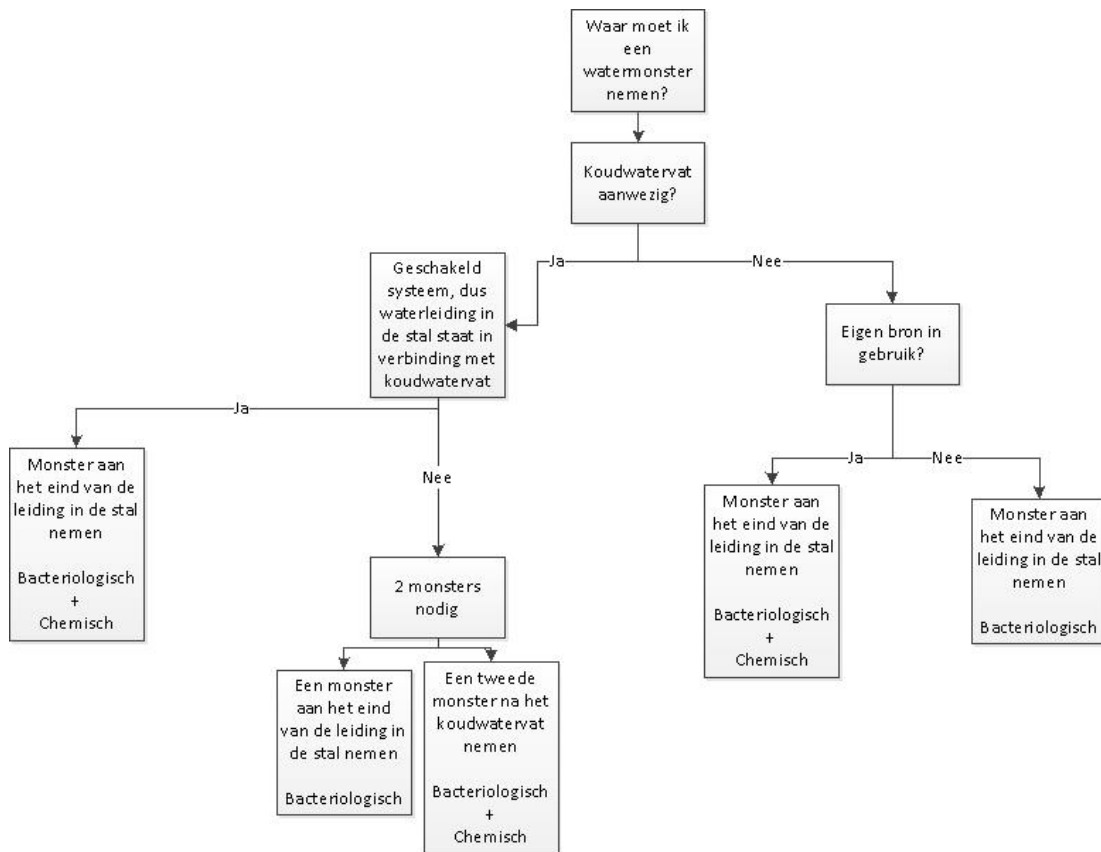

Geen sprake van structureel hoge sterfte

Doorlopend is er aandacht vanuit verschillende kanten en organisaties voor de conditie en gezondheid van (jonge) dieren. In Vitaal Kalf was nog geen voorschrift opgenomen over (structureel) hoge sterfte van kalveren. Bij de Vitaal Kalf kalverhouderijen mag geen sprake zijn van structureel (laatste 2 jaar) meer dan 10% uitval van de aangevoerde kalveren, met uitzondering van sterfte door een calamiteit (bv. BVD type II). De sanctie is een verplicht zorgtraject met o.a. opstellen van een plan van aanpak met de dierenarts.

Kalveren in ligboxen

Kalveren worden op sommige bedrijven gehouden in (voormalige) ligboxenstallen. In de Nederlandse wet is opgenomen dat als kalveren gehouden worden in een stal met ligboxen er minimaal één box per kalf beschikbaar is. Dit is opgenomen in de voorschriften (nieuw voorschrift VK-J015) en betekent dat het maximale aantal kalveren dat in een stal met ligboxen gehouden mag worden bepaald wordt door het aantal ligboxen en niet door het aantal m2 vloeroppervlakte.

Diverse andere onderwerpen

Start VKI formulier 1 jaar bewaren

Voor de zichtkeuring is het verplicht dat er een start-VKI formulier mee gaat van start naar afmestbedrijf. Dit formulier dient door het afmestbedrijf 1 jaar bewaard te worden, zodat bij een verificatiecontrole voor de zichtkeuring (door de CI en/of NWWA) deze formulieren

beschikbaar zijn.

VKI slachtkalveren

Graag extra aandacht voor de volgende praktische handelingen rondom het VKI. Als u op het VKI individuele ID codes vermeldt, omdat er iets met deze dieren aan de hand is geweest:

- Geef het kalf een merkteken, zodat het herkenbaar is.
- Vermeld op het VKI formulier bij de vracht kalveren waar deze dieren op staan, welke individueel gemerkte dieren op deze vrachtwagen staan.
- Bij andere vrachten van hetzelfde koppelnummer, geeft u op het VKI bij die vrachten aan dat deze individueel genoteerde dieren niet op de betreffende vrachtwagen staan.

Verder levert u in alle gevallen de stallijst mee op volgorde van **werknummer** aan de slachterij. Door het sorteren op werknummer kunnen slachterijmedewerkers ID codes sneller terugzoeken op de (lange)lijsten van nummers. Het sorteren op werknummer kunt u doen in InfoKalf of in uw managementpakket. Mocht u hier vragen of hulp bij nodig hebben, neemt u dan contact op met u leverancier van het managementpakket.

Heffing diergezondheidsfonds

Alle rundveehouders gaan vanaf 2020 bijdragen aan het Diergezondheidsfonds (DGF). DGF-uitgaven voor preventie en monitoring van dierziektes in de rundveesector konden lange tijd nog betaald worden uit reserves van SBK en ZuivelNL, maar dat verandert vanaf 2020. Deze DGF-reserves waren afkomstig uit de productschappen en zijn in het verleden bijeen gebracht door de veehouders. Het heffingsbesluit kent twee tarieven: voor runderen tot 1 jaar (kalveren) wordt €0,345 in rekening gebracht bij afvoer naar slacht of export. Voor runderen ouder dan 1 jaar geldt het tarief van €2,442, over het gemiddeld aantal aanwezige runderen. De Rijksdienst voor Ondernemend Nederland verstuurt de heffingen voor het Diergezondheidsfonds. De factuur voor de rundveeheffing over 2020 wordt rond februari 2021 verzonden aan alle houders (over alle dieren afgeleverd aan slacht/export in 2020).

Reductiedoelstelling antibiotica

Alle diersoorten hebben nadere afspraken gemaakt met LNV over antibioticagebruik. De kalversector heeft afgesproken dat het aandeel rode bedrijven verminderd wordt, ten opzichte van 2017 op basis van dezelfde benchmarkgrenzen. De doelstelling is dat er in 2022 25% minder rode bedrijven zijn en in 2024 50% minder rode bedrijven.

Voor het antibioticagebruik over de hele sector is als doelstelling afgesproken dat per 2022 een reductie van 15% wordt behaald t.o.v. 2017. Met als voorwaarde dat de invoering van KVS en IBR/BVD bestrijding succesvol zijn.

Meer informatie

Als u vragen hebt over Vitaal Kalf of de lay-out van InfoKalf, neemt u dan gerust contact op met SKV. Bij voorkeur per e-mail (skv@skv.info) of via WhatsApp 06-51762076.

Als u inhoudelijke vragen hebt over Vitaal Kalf, neemt u dan gerust contact op met het SBK secretariaat via: info@kalversector.nl of telefonisch via 088-998 4325.



SBK is dé brancheorganisatie van de Nederlandse kalversector.

SBK wil de transparantie van de markt bewaken en bevorderen en de kwaliteit, de gezondheid en de voedselveiligheid van vleeskalveren, kalfsvlees en vleeskalvervoeders bevorderen. SBK is regelinghouder van IKB Vleeskalveren en Vitaal Kalf.

Copyright © 2016 Stichting Brancheorganisatie Kalversector (SBK), All rights reserved.

Kijk voor meer informatie op onze website:

www.kalversector.nl

SBK - Nevelgaarde 20d - 3436 ZZ Nieuwegein - E: info@kalversector.nl - T: 088-9984325